

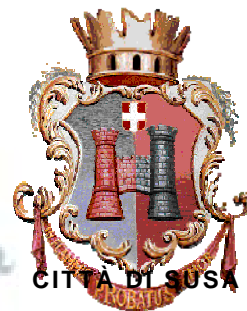

SUSA



UNITRE UNIVERSITA' DELLE TRE ETA' SEDE di SUSA

PROGRAMMA

ANNO ACCADEMICO 2018/2019

C.so Unione Sovietica 18 - Tel. 0122/31670 - 347/4126759
www.unitresusa.it - e. mail: anna@annabranziari.com

En questo libretto sono contenuti l'orario e il programma dell'anno accademico 2018-2019.

E' consigliabile verificare di settimana in settimana la conferma delle lezioni affissa all'ingresso della sede Unitre o nella bacheca di piazza IV Novembre/corso Trieste.

IL CONSIGLIO DIRETTIVO

<i>Presidente</i>	Anna Branciarì Quaglino
<i>Vice Presidente</i>	Anna Maria Rubino Sarboraria
<i>Direttore dei Corsi</i>	Silvana Posta Pietracatella
<i>Segretario</i>	Renata Vair
<i>Tesoriere</i>	Francesco Bologna
<i>Addetto Stampa</i>	Vittorio Moretti
<i>Consigliere Verbalizzante</i>	Marina Perono Cacciafuoco
<i>Consiglieri</i>	Giorgio Bianco Dolino Anita Conte Mariuccia Morello Barberis Aurelio Calia

REVISORI DEI CONTI

<i>Effettivi</i>	Giovanni Quaglino Giorgio Zagaria
<i>Supplenti</i>	Primo Sarboraria Gaetano De Leo

Inaugurazione Anno Accademico 2018/19

Sabato 27 ottobre 2018

Cappella Madonna Immacolata

(via Madonna delle Grazie 4)

Ore 15,30 S. Messa

con la partecipazione del coro dell'Unitre

Ore 16,15

Presentazione del programma 2018-2019

Segue intrattenimento musicale con

Davide Motta Fré e Martina Tosatto

Chi desidera partecipare ai corsi, deve essere munito dell'iscrizione
all'Anno Accademico 2018/2019

OTTOBRE 2018

<i>Giorno</i>		<i>Ora</i>	<i>Docente</i>	<i>Materia</i>
<i>Martedì</i>	<i>02</i>	10,15	Palestra Individual Training	Ginnastica dolce
<i>Mercoledì</i>	<i>03</i>	9,30	Silvana Chalier	Movimento e salute
<i>Giovedì</i>	<i>04</i>	9,30	Sighilt Metz	Salotto della lana
<i>Venerdì</i>	<i>05</i>	9,30	Silvana Chalier	Movimento e salute
		10,15	Palestra Individual Training	Ginnastica dolce
		15,00	Geom. Chiara Viffredo	Teatralità
		16,30	Valeria Ramat	Coro
<i>Lunedì</i>	<i>08</i>	9,30	Aurelio Calia	Dallo scarabocchio alla scrittura
<i>Martedì</i>	<i>09</i>	10,15	Palestra Individual Training	Ginnastica dolce
<i>Mercoledì</i>	<i>10</i>	9,30	Silvana Chalier	Movimento e salute
<i>Giovedì</i>	<i>11</i>	9,30	Sighilt Metz	Salotto della lana
<i>Venerdì</i>	<i>12</i>	9,30	Silvana Chalier	Movimento e salute
		10,15	Palestra Individual Training	Ginnastica dolce
		15,00	Geom. Chiara Viffredo	Teatralità
		16,30	Valeria Ramat	Coro
<i>Lunedì</i>	<i>15</i>	9,30	Aurelio Calia	Dallo scarabocchio alla scrittura
<i>Martedì</i>	<i>16</i>	10,15	Palestra Individual Training	Ginnastica dolce
<i>Mercoledì</i>	<i>17</i>	9,30	Silvana Chalier	Movimento e salute
		15,00	Giusy Jannon	Ricamando a Punto Crivo
<i>Giovedì</i>	<i>18</i>	9,30	Sighilt Metz	Salotto della lana

<i>Venerdì</i>	19	9,30	Silvana Chalier	Movimento e salute
		10,15	Palestra Individual Training	Ginnastica dolce
		15,00	Geom. Chiara Viffredo	Teatralità
		16,30	Valeria Ramat	Coro
<i>Lunedì</i>	22	9,30	Aurelio Calia	Dallo scarabocchio alla scrittura
<i>Martedì</i>	23	10,15	Palestra Individual Training	Ginnastica dolce
<i>Mercoledì</i>	24	9,30	Silvana Chalier	Movimento e salute
		15,00	Giusi Jannon	Ricamando a Punto Crivo
<i>Giovedì</i>	25	9,30	Sighilt Metz	Salotto della lana
<i>Venerdì</i>	26	9,30	Silvana Chalier	Movimento e salute
		10,15	Palestra Individual Training	Ginnastica dolce
		15,00	Geom. Chiara Viffredo	Teatralità
		16,30	Valeria Ramat	Coro
<i>Lunedì</i>	29	9,30	Aurelio Calia	Dallo scarabocchio alla scrittura
<i>Martedì</i>	30	10,15	Palestra Individual Training	Ginnastica dolce
<i>Mercoledì</i>	31	9,30	Silvana Chalier	Movimento e salute
		15,00	Giusi Jannon	Ricamando a Punto Crivo



NOVEMBRE 2018

<i>Lunedì</i>	05	15,30	Prof. Massimo Centini	La Sindone e i Templari: dove finisce la storia e inizia la leggenda
<i>Martedì</i>	06	10,15	Palestra Individual Training	Ginnastica dolce
		15,30	AIL Torino Associazione contro le Leucemie, Linfomi e i Mielomi (responsabile Marzo Fausto)	Fare del bene fa bene
<i>Mercoledì</i>	07	9,30	Silvana Chalier	Movimento e salute
		15,00	Giusi Jannon	Ricamando a Punto Crivo
		15,30	Dott. Claudio Casale	Le patologie oculari nell'età senile: cataratta, glaucoma, maculopatia senile
<i>Giovedì</i>	08	9,30	Sighilt Metz	Salotto della lana
		15,30	Prof. Michele Ruggiero	La Carmagnola
<i>Venerdì</i>	09	9,30	Silvana Chalier	Movimento e salute
		10,15	Palestra Individual Training	Ginnastica dolce
		15,30	Incontro presso la sede Unitre con l'Ing. Enrico Rambaud per la formazione dei gruppi di Informatica e del corso di Smartphone e Tablet	
<i>Lunedì</i>	12	9,30	Aurelio Calia	Dallo scarabocchio alla scrittura
		15,30	Ing. Francesco Bologna	Un grande della musica operistica del primo ottocento: Gioachino Rossini, nel 150° della morte
<i>Martedì</i>	13	10,15	Palestra Individual Training	Ginnastica dolce
		15,30	A.I.B Antincendi boschivi Renato Bruno	Conoscenza e prevenzione
<i>Mercoledì</i>	14	9,30	Silvana Chalier	Movimento e salute
		15,00	Prof.ssa Alessandra Stangalino	Lingua Spagnola
		15,00	Giusi Jannon	Ricamando a Punto Crivo

<i>Giovedì</i>	15	9,30	Sighilt Metz	Salotto della lana
		15,30	Avv. Massimo Pietrini	Rapporto genitori-figli durante la prima guerra Mondiale
<i>Venerdì</i>	16	9,30	Silvana Chalier	Movimento e salute
		10,15	Palestra Individual Training	Ginnastica dolce
		15,00	Geom. Chiara Viffredo	Teatralità
		16,30	Valeria Ramat	Coro
<i>Sabato</i>	17	9,30	Prof. ssa Chiara Benedettini	Lingua Francese
<i>Lunedì</i>	19	9,30	Aurelio Calia	Dallo scarabocchio alla scrittura
		15,30	Prof. Gianni Oliva	Il caso Moro
<i>Martedì</i>	20	10,15	Palestra Individual Training	Ginnastica dolce
		15,30	Prof.ssa Luciana Ferzero Prof.ssa Federica Pacchiotti	“Salvatore Quasimodo a 50 anni dalla morte”
<i>Mercoledì</i>	21	9,30	Silvana Chalier	Movimento e salute
		15,00	Prof.ssa Alessandra Stangalino	Lingua Spagnola
		15,00	Giusi Jannon	Ricamando a Punto Crivo
<i>Giovedì</i>	22	9,30	Sighilt Metz	Salotto della lana
		15,30	Centro Culturale Diocesano Dr. Andrea Zonato	Memorie climatiche dai documenti dell'Archivio Storico Diocesano di Susa
<i>Venerdì</i>	23	9,30	Silvana Chalier	Movimento e salute
		10,15	Palestra Individual Training	Ginnastica dolce
		15,00	Geom. Chiara Viffredo	Teatralità
		16,30	Valeria Ramat	Coro
<i>Sabato</i>	24	9,30	Prof. ssa Chiara Benedettini	Lingua Francese

<i>Lunedì</i>	26	9,30	Aurelio Calia	Dallo scarabocchio alla scrittura
		15,30	Dott. Loris Vasone (medico chirurgo ortopedico) Dott. Paolo Castagno (massofisioterapista laureato in scienze motorie)	I benefici di un percorso di cura a 360 gradi
<i>Martedì</i>	27	10,15	Palestra Individual Training	Ginnastica Dolce
		15,30	Dr.ssa Caterina Agus	L'homo selvaticus: ibrido, mostro, buon selvaggio, santo
<i>Mercoledì</i>	28	9,30	Silvana Chalier	Movimento e salute
		15,00	Prof.ssa Alessandra Stangalino	Lingua Spagnola
		15,00	Giusi Jannon	Ricamando a Punto Crivo
<i>Giovedì</i>	29	9,30	Sighilt Metz	Laboratorio della lana
		15,30	Dott. Vincenzo Prunelli	L'invecchiamento mentale
<i>Venerdì</i>	30	9,30	Silvana Chalier	Movimento e salute
		10,15	Palestra Individual Training	Ginnastica dolce
		15,00	Geom. Chiara Viffredo	Teatralità
		16,30	Valeria Ramat	Coro



DICEMBRE 2018

<i>Giorno</i>		<i>Ora</i>	<i>Docente</i>	<i>Materia</i>
<i>Sabato</i>	<i>01</i>	9,30	Prof. ssa Chiara Benedettini	Lingua Francese
<i>Lunedì</i>	<i>03</i>	9,30	Aurelio Calia	Dallo scarabocchio alla scrittura
		15,30	Dott. Vincenzo Chiodo	La Presbiacusia: insieme dei disturbi della funzione uditiva che si manifestano con l'avanzare dell'età
<i>Martedì</i>	<i>04</i>	10,15	Palestra Individual Training	Ginnastica dolce
		15,30	Dott. Prof. Vincenzo Gallo	Gastroenterologia
<i>Mercoledì</i>	<i>05</i>	9,30	Silvana Chalier	Movimento e salute
		15,00	Prof.ssa Alessandra Stangalino	Lingua Spagnola
		15,00	Giusi Jannon	Ricamando a Punto Crivo
<i>Giovedì</i>	<i>06</i>	9,30	Sighilt Metz	Laboratorio della lana
		15,30	Centro Culturale Diocesano Dr. Mattia Davriù	La Società Cooperativa di Consumo di Sant'Antonino di Susa: 134 anni a servizio della comunità
<i>Venerdì</i>	<i>07</i>	9,30	Silvana Chalier	Movimento e salute
		10,15	Palestra Individual Training	Ginnastica dolce
		15,00	Geom. Chiara Viffredo	Teatralità
		16,30	Valeria Ramat	Coro
<i>Lunedì</i>	<i>10</i>	9,30	Aurelio Calia	Dallo scarabocchio alla scrittura
		15,30	Dott.ssa Elisa Fornaca	Osteopatia
<i>Martedì</i>	<i>11</i>	10,15	Palestra Individual Training	Ginnastica dolce
		15,30	Dr. Francis Buffille	I grandi viaggiatori che varcarono il Moncenisio

<i>Mercoledì</i>	12	9,30	Silvana Chalier	Movimento e salute
		15,00	Prof.ssa Alessandra Stangalino	Lingua Spagnola
		15,00	Giusi Jannon	Ricamando a Punto Crivo
<i>Giovedì</i>	13	9,30	Sighilt Metz	Laboratorio della lana
		15,30	Avv. Francesco Torre	“Aria sottile”: la prima volta dopo i 7000 metri
<i>Venerdì</i>	14	9,30	Silvana Chalier	Movimento e salute
		10,15	Palestra Individual Training	Ginnastica dolce
		15,00	Geom. Chiara Viffredo	Teatralità
		16,30	Valeria Ramat	Coro
<i>Sabato</i>	15	9,30	Prof. ssa Chiara Benedettini	Lingua Francese
		14,00	Gita a Torino Museo del Cinema	
<i>Lunedì</i>	17	9,30	Aurelio Calia	Dallo scarabocchio alla scrittura
		15,30	Dott.ssa Giuseppina Montalto	Condizioni di emergenza
<i>Martedì</i>	18	10,15	Palestra Individual Training	Ginnastica dolce
		15,30	FILM Una giornata particolare Con M. Mastroianni e Sophia Loren	
<i>Mercoledì</i>	19	9,30	Silvana Chalier	Movimento e salute
		15,00	Prof.ssa Alessandra Stangalino	Lingua Spagnola
		15,00	Giusi Jannon	Ricamando a Punto Crivo
<i>Giovedì</i>	20	9,30	Sighilt Metz	Laboratorio della lana
		15,30	Prof.ssa Luciana Ferzero Prof.ssa Federica Pacchiotti	I colori del racconto
<i>Venerdì</i>	21	15,30	Festa per gli Auguri di Natale	
<i>Sabato</i>	22	9,30	Prof. ssa Chiara Benedettini	Lingua Francese

GENNAIO 2019

<i>Giorno</i>		<i>Ora</i>	<i>Docente</i>	<i>Materia</i>
<i>Domenica</i>	<i>06</i>	14,30	Torino - Teatro Erba <i>Trappola per topi</i> Con: P. Nuti, F. Vaccaro, L. Caratto, P. Pozzi, B. Cinquatti, S. Fiorillo, M. Damilano	
<i>Lunedì</i>	<i>07</i>	9,30	Aurelio Calia	Dallo scarabocchio alla scrittura
		15,30	Centro Culturale Diocesano Prof. Mario Orla	“Tu sorridi cantando con me”: i canti dei partigiani in Val di Susa”
<i>Martedì</i>	<i>08</i>	10,15	Palestra Individual Training	Ginnastica dolce
		15,30	Dott.ssa Pierangela Schimenti	Le diete fra falsi miti e salute
<i>Mercoledì</i>	<i>09</i>	9,30	Silvana Chalier	Movimento e salute
		15,00	Prof.ssa Alessandra Stangalino	Lingua Spagnola
<i>Giovedì</i>	<i>10</i>	15,30	Ing. Francesco Bologna	Musica in Europa tra settecento e ottocento: il classicismo
<i>Venerdì</i>	<i>11</i>	9,30	Silvana Chalier	Movimento e salute
		10,15	Palestra Individual Training	Ginnastica dolce
		15,00	Geom. Chiara Viffredo	Teatralità
		16,30	Valeria Ramat	Coro
<i>Sabato</i>	<i>12</i>	9,30	Prof.ssa Chiara Benedettini	Lingua Francese
<i>Lunedì</i>	<i>14</i>	9,30	Aurelio Calia	Dallo scarabocchio alla scrittura
		15,30	Dott. Attilio La Brocca	Cardiologia
<i>Martedì</i>	<i>15</i>	10,15	Palestra Individual Training	Ginnastica dolce
		15,30	Dr.ssa Maria Elena Giorio	Disturbo ossessivo - compulsivo e correlati
<i>Mercoledì</i>	<i>16</i>	9,30	Silvana Chalier	Movimento e salute
		15,00	Prof.ssa Alessandra Stangalino	Lingua Spagnola
		15,00	Giusy Jannon	Ricamando a Punto Croce e Blackwork
<i>Giovedì</i>	<i>17</i>	15,30	Prof.ssa Luciana Ferzero Prof.ssa Federica Pacchiotti	RaccontiAMO

<i>Venerdì</i>	18	9,30	Silvana Chalier	Movimento e salute
		10,15	Palestra Individual Training	Ginnastica dolce
		15,00	Geom. Chiara Viffredo	Teatralità
		16,30	Valeria Ramat	Coro
<i>Sabato</i>	19	9,30	Prof.ssa Chiara Benedettini	Lingua Francese
<i>Lunedì</i>	21	9,30	Aurelio Calia	Dallo scarabocchio alla scrittura
		15,30	Dr. Raffaele De Marzo	L'evasione in Italia - confronto con gli altri Paesi
<i>Martedì</i>	22	10,15	Palestra Individual Training	Ginnastica dolce
		15,30	Avv. Francesco Torre	L'avventura dell'uomo comune
<i>Mercoledì</i>	23	9,30	Silvana Chalier	Movimento e salute
		15,00	Prof.ssa Alessandra Stangalino	Lingua Spagnola
		15,00	Giusi Jannon	Ricamando a Punto Croce e Blackwork
<i>Giovedì</i>	24	15,30	Giuliana Gai	La musica nella Divina Commedia
<i>Venerdì</i>	25	9,30	Silvana Chalier	Movimento e salute
		10,15	Palestra Individual Training	Ginnastica dolce
		15,00	Geom. Chiara Viffredo	Teatralità
		16,30	Valeria Ramat	Coro
<i>Sabato</i>	26	9,30	Prof.ssa Chiara Benedettini	Lingua Francese
<i>Lunedì</i>	28	9,30	Aurelio Calia	Dallo scarabocchio alla scrittura
		15,30	Ing. Livio Dezzani	Susa ed i matrimoni reali dei Savoia (1750 e 1775)
<i>Martedì</i>	29	10,15	Palestra Individual Training	Ginnastica dolce
		15,30	Don Luigi Crepaldi	Re Sole, Luigi XIV
<i>Mercoledì</i>	30	9,30	Silvana Chalier	Movimento e salute
		15,00	Prof.ssa Alessandra Stangalino	Lingua Spagnola
		15,00	Giusi Jannon	Ricamando a Punto Croce e Blackwork
<i>Giovedì</i>	31	15,30	Gen. Giorgio Blais	I Celti

FEBBRAIO 2019

<i>Giorno</i>	<i>Ora</i>	<i>Docente</i>	<i>Materia</i>	
<i>Venerdì</i>	<i>01</i>	9,30	Silvana Chalier	Movimento e salute
		10,15	Palestra Individual Training	Ginnastica dolce
		15,00	Geom. Chiara Viffredo	Teatralità
		16,30	Valeria Ramat	Coro
<i>Sabato</i>	<i>02</i>	9,30	Prof.ssa Chiara Benedettini	Lingua Francese
<i>Lunedì</i>	<i>04</i>	9,30	Aurelio Calia	Dallo scarabocchio alla scrittura
		15,30	Don Luigi Crepaldi	Re Sole, Luigi XIV
<i>Martedì</i>	<i>05</i>	10,15	Palestra Individual Training	Ginnastica dolce
		15,30	Ing. Livio Dezzani	Il Rivo Gelassa: il vero "nemico" di Susa?
<i>Mercoledì</i>	<i>06</i>	9,30	Silvana Chalier	Movimento e salute
		15,00	Giusi Jannon	Ricamando a Punto Croce e Blackwork
		15,30	Prof.ssa Anna Maria Rubino	Le grandi scoperte geografiche del Rinascimento
<i>Giovedì</i>	<i>07</i>	15,30	Enzo Miscioscia	Le piante nell'alimentazione
<i>Venerdì</i>	<i>08</i>	9,30	Silvana Chalier	Movimento e salute
		10,15	Palestra Individual Training	Ginnastica dolce
		15,00	Geom. Chiara Viffredo	Teatralità
		16,30	Valeria Ramat	Coro
<i>Sabato</i>	<i>09</i>	9,30	Prof.ssa Chiara Benedettini	Lingua Francese
<i>Domenica</i>	<i>10</i>	14,15	Torino - Teatro Erba <i>Un Momento Difficile</i> con M. Dapporto, A. Reggio, F. Foti, D. Bernardi	
<i>Lunedì</i>	<i>11</i>	9,30	Aurelio Calia	Dallo scarabocchio alla scrittura
		15,30	Prof.ssa Luciana Ferzero Prof.ssa Federica Pacchiotti	"Gli animali nell'arte letteraria e non solo..."

<i>Martedì</i>	12	10,15	Palestra Individual Training	Ginnastica dolce
		15,30	Dr.ssa Maria Elena Giorio	Disturbi neurocognitivi
<i>Mercoledì</i>	13	9,30	Silvana Chalier	Movimento e salute
		15,00	Giusi Jannon	Ricamando a Punto Croce e Blackwork
		15,30	Dr. sa Laura Olivero Pistoletto	Invito a palazzo: gli appartamenti di Umberto II e di Maria Josè a Torino
<i>Giovedì</i>	14	15,00	Giusi Jannon	Ricamando a Punto Croce e Blackwork
		15,30	Enzo Miscioscia	Le piante nell'alimentazione
<i>Venerdì</i>	15	9,30	Silvana Chalier	Movimento e salute
		10,15	Palestra Individual Training	Ginnastica dolce
		15,00	Geom. Chiara Viffredo	Teatralità
		16,30	Valeria Ramat	Coro
<i>Lunedì</i>	18	9,30	Aurelio Calia	Dallo scarabocchio alla scrittura
		15,30	Prof.ssa Amalia Coretti	Il "neorealismo" in letteratura e cinematografia
<i>Martedì</i>	19	10,15	Palestra Individual Training	Ginnastica dolce
		15,30	Ing. Francesco Bologna	Musica in Europa nell'Ottocento: il Romanticismo
<i>Mercoledì</i>	20	9,30	Silvana Chalier	Movimento e salute
		14,30	Prof.ssa Lisa Ariemma	Lingua Inglese
		15,00	Giusi Jannon	Ricamando a Punto Croce e Blackwork
<i>Giovedì</i>	21	9,30 15,30	I ragazzi del Liceo Norberto Rosa	Gli animali nell'arte letteraria e non solo...
<i>Venerdì</i>	22	9,30	Silvana Chalier	Movimento e salute
		10,15	Palestra Individual Training	Ginnastica dolce
		15,00	Geom. Chiara Viffredo	Teatralità
		16,30	Valeria Ramat	Coro
<i>Lunedì</i>	25	9,30	Aurelio Calia	Dallo scarabocchio alla scrittura
		15,30	Don Luigi Crepaldi	Re Sole, Luigi XIV

<i>Martedì</i>	26	10,15	Palestra Individual Training	Ginnastica dolce
		15,30	Prof. ssa Anna Maria Rubino	Le grandi scoperte geografiche del Rinascimento
<i>Mercoledì</i>	27	9,30	Silvana Chalier	Movimento e salute
		14,30	Prof.ssa Lisa Ariemma	Lingua Inglese
		15,00	Giusi Jannon	Ricamando a Punto Croce e Blackwork
<i>Giovedì</i>	28	15,30	Prof.ssa Luciana Ferzero Prof.ssa Federica Pacchiotti	Gli animali nell'arte letteraria e non solo...

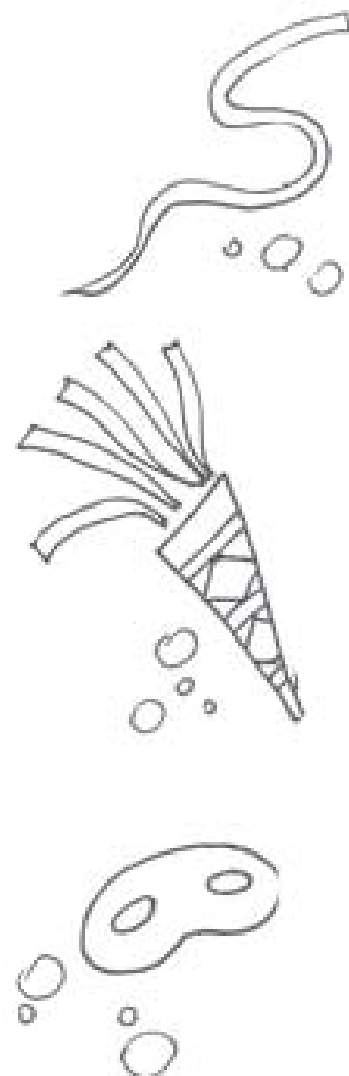

MARZO 2019

<i>Giorno</i>	<i>Ora</i>	<i>Docente</i>	<i>Materia</i>	
<i>Venerdì</i>	01	9,30	Silvana Chalier	Movimento e salute
		10,15	Palestra Individual Training	Ginnastica dolce
		15;00	Geom. Chiara Viffredo	Teatralità
		16,30	Valeria Ramat	Coro
<i>Lunedì</i>	04	9,30	Aurelio Calia	Dallo scarabocchio alla scrittura
		15,30	Dott. Gualtiero Pozzallo	Cardiopatìa e attività fisica
<i>Martedì</i>	05	10,15	Palestra Individual Training	Ginnastica dolce
		15,30	Enzo Miscioscia	Le piante nell'alimentazione
<i>Mercoledì</i>	06	9,30	Silvana Chalier	Movimento e salute
		14,30	Prof.ssa Lisa Ariemma	Lingua Inglese
		15,00	Giusi Jannon	Ricamando a Punto Croce e Blackwork
<i>Giovedì</i>	07	15,30	Prof. ssa Anna Branciarì	Disegno e pittura
<i>Venerdì</i>	08	10,15	Palestra Individual Training	Ginnastica dolce
		15,00	Geom. Chiara Viffredo	Teatralità
		16,30	Valeria Ramat	Coro
<i>Lunedì</i>	11	9,30	Aurelio Calia	Dallo scarabocchio alla scrittura
		15,30	Don Luigi Crepaldi	Re Sole, Luigi XIV
<i>Martedì</i>	12	10,15	Palestra Individual Training	Ginnastica dolce
		15,30	FILM Il discorso del Re	
<i>Mercoledì</i>	13	9,30	Silvana Chalier	Movimento e salute
		14,30	Prof.ssa Lisa Ariemma	Lingua Inglese
		15,00	Giusi Jannon	Ricamando a Punto Croce e Blackwork
<i>Giovedì</i>	14	15,30	Prof.ssa Luciana Ferzero Prof.ssa Federica Pacchiotti	Gli animali nell'arte letteraria e non solo...

<i>Venerdì</i>	15	9,30	Silvana Chalier	Movimento e salute
		10,15	Palestra Individual Training	Ginnastica dolce
		15,00	Geom. Chiara Viffredo	Teatralità
		16,30	Valeria Ramat	Coro
<i>Lunedì</i>	18	9,30	Aurelio Calia	Dallo scarabocchio alla scrittura
		15,30	Prof.ssa Luciana Ferzero Prof.ssa Federica Pacchiotti	Gli animali nell'arte letteraria e non solo...
<i>Martedì</i>	19	10,15	Palestra Individual Training	Ginnastica dolce
		15,30	Gen. Giorgio Blais	Il duca Emanuele Filiberto di Savoia e il Trattato di Cateau Cambrésis (1559)
<i>Mercoledì</i>	20	9,30	Silvana Chalier	Movimento e salute
		14,30	Prof.ssa Lisa Ariemma	Lingua Inglese
		15,00	Giusi Jannon	Ricamando a Punto Croce e Blackwork
<i>Giovedì</i>	21	15,30	Prof.ssa Anna Branciarì	Disegno e pittura
<i>Venerdì</i>	22	9,30	Movimento e salute	Movimento e salute
		10,15	Palestra Individual Training	Ginnastica dolce
		15,00	Geom. Chiara Viffredo	Teatralità
		16,30	Valeria Ramat	Coro
<i>Lunedì</i>	25	9,30	Aurelio Calia	Dallo scarabocchio alla scrittura
		15,30	Don Luigi Crepaldi	Re Sole, Luigi XIV
<i>Martedì</i>	26	10,15	Palestra Individual Training	Ginnastica dolce
		15,30	Gen. Giorgio Blais	La guerra dei Trent'Anni (1618-1648) e la Pace di Westfalia
<i>Mercoledì</i>	27	9,30	Silvana Chalier	Movimento e salute
		14,30	Prof.ssa Lisa Ariemma	Lingua Inglese
<i>Giovedì</i>	28	15,30	Dott. Andrea Ainardi	Astronomia

<i>Venerdì</i>	29	9,30	Silvana Chalier	Movimento e salute
		10,15	Palestra Individual Training	Ginnastica dolce
		15,00	Geom. Chiara Viffredo	Teatralità
		16,30	Valeria Ramat	Coro
<i>Sabato</i>	30	7,00	GITA Sacro Monte di Varallo	



APRILE 2019

<i>Giorno</i>		<i>Ora</i>	<i>Docente</i>	<i>Materia</i>
<i>Lunedì</i>	<i>01</i>	9,30	Aurelio Calia	Dallo scarabocchio alla scrittura
		15,30	Prof.ssa Amalia Coretti	Il "Neorealismo" in letteratura e cinematografia
<i>Martedì</i>	<i>02</i>	10,15	Palestra Individual Training	Ginnastica dolce
		15,30	Prof.ssa Anna Branciarì	Disegno e pittura
<i>Mercoledì</i>	<i>03</i>	9,30	Silvana Chalier	Movimento e salute
		14,30	Prof.ssa Lisa Ariemma	Lingua Inglese
<i>Giovedì</i>	<i>04</i>	9,30	Prof.ssa Anna Branciarì	Disegno e pittura
		15,30	Prof.ssa Luciana Ferzero Prof.ssa Federica Pacchiotti	RaccontiAMO
<i>Venerdì</i>	<i>05</i>	9,30	Silvana Chalier	Movimento e salute
		10,15	Palestra Individual Training	Ginnastica dolce
		15,00	Geom. Chiara Viffredo	Teatralità
		16,30	Valeria Ramat	Coro
<i>Lunedì</i>	<i>08</i>	9,30	Aurelio Calia	Dallo scarabocchio alla scrittura
		15,30	Prof.ssa Amalia Coretti	Il "Neorealismo" in letteratura e cinematografia
<i>Martedì</i>	<i>09</i>	10,15	Palestra Individual Training	Ginnastica dolce
		15,30	Gen. Giorgio Blais	Vittorio Amedeo II di Savoia, l'assedio di Torino (1706), il Trattato di Utrecht (1713)
<i>Mercoledì</i>	<i>10</i>	9,30	Silvana Chalier	Movimento e salute
		14,30	Prof.ssa Lisa Ariemma	Lingua Inglese
<i>Giovedì</i>	<i>11</i>	15,30	Dott. Andrea Ainardi	Astronomia
<i>Venerdì</i>	<i>12</i>	9,30	Silvana Chalier	Movimento e salute
		10,15	Palestra Individual Training	Ginnastica dolce
		15,00	Geom. Chiara Viffredo	Teatralità
		16,30	Valeria Ramat	Coro

<i>Lunedì</i>	15	9,30	Aurelio Calia	Dallo scarabocchio alla scrittura
		15,30	Prof.ssa Amalia Coretti	Il “Neorealismo” in letteratura e cinematografia
<i>Martedì</i>	16	10,15	Palestra Individual Training	Ginnastica dolce
		15,30	Prof.ssa Luciana Ferzero Prof.ssa Federica Pacchiotti	RaccontiAMO
<i>Mercoledì</i>	17	9,30	Silvana Chalier	Movimento e salute
		14,30	Prof.ssa Lisa Ariemma	Lingua Inglese
<i>Giovedì</i>	18	15,30	Prof.ssa Anna Branciarì	Disegno e pittura
<i>Venerdì</i>	19	9,30	Silvana Chalier	Movimento e salute
		10,15	Palestra Individual Training	Ginnastica dolce
		15,00	Geom. Chiara Viffredo	Teatralità
		16,30	Valeria Ramat	Coro
<i>Martedì</i>	23	10,15	Palestra Individual Training	Ginnastica dolce
		15,30	Enzo Miscioscia	Le piante nell'alimentazione
<i>Mercoledì</i>	24	9,30	Silvana Chalier	Movimento e salute
		14,30	Prof.ssa Lisa Ariemma	Lingua Inglese
<i>Venerdì</i>	26	9,30	Silvana Chalier	Movimento e salute
		10,15	Palestra Individual Training	Ginnastica dolce
		15,00	Geom. Chiara Viffredo	Teatralità
		16,30	Valeria Ramat	Coro
<i>Sabato</i>	27	6,30	Gita a Hautecombe	
<i>Lunedì</i>	29	9,30	Aurelio Calia	Dallo scarabocchio alla scrittura
		15,30	Prof.ssa Anna Branciarì	Disegno e Pittura
<i>Martedì</i>	30	10,15	Palestra Individual Training	Ginnastica dolce



MAGGIO 2019

<i>Giorno</i>		<i>Ora</i>	<i>Docente</i>	<i>Materia</i>
<i>Giovedì</i>	<i>02</i>	15,30	Prof.ssa Anna Branciarì	Disegno e pittura
<i>Venerdì</i>	<i>03</i>	9,30	Silvana Chalier	Movimento e salute
		10,15	Palestra Individual Training	Ginnastica dolce
		15,00	Geom. Chiara Viffredo	Teatralità
		16,30	Valeria Ramat	Coro
<i>Martedì</i>	<i>07</i>	10,15	Palestra Individual Training	Ginnastica dolce
<i>Mercoledì</i>	<i>08</i>	9,30	Silvana Chalier	Movimento e salute
<i>Venerdì</i>	<i>10</i>	9,30	Silvana Chalier	Movimento e salute
		10,15	Palestra Individual Training	Ginnastica dolce
		15,00	Geom. Chiara Viffredo	Teatralità
		16,30	Valeria Ramat	Coro
<i>Sabato</i>	<i>11</i>	12,30	Pranzo di fine Anno Accademico	
<i>Martedì</i>	<i>14</i>	10,15	Palestra Individual Training	Ginnastica dolce
		20,30	Dott. Andrea Ainardi	Serata all'osservatorio astronomico di Susa
<i>Mercoledì</i>	<i>15</i>	9,30	Silvana Chalier	Movimento e salute
<i>Giovedì</i>	<i>16</i>		Prof.ssa Anna Branciarì	Disegno e pittura
<i>Venerdì</i>	<i>17</i>	9,30	Silvana Chalier	Movimento e salute
		10,15	Palestra Individual Training	Ginnastica dolce
		15,00	Geom. Chiara Viffredo	Teatralità
		16,30	Valeria Ramat	Coro
<i>Martedì</i>	<i>21</i>	10,15	Palestra Individual Training	Ginnastica dolce
<i>Mercoledì</i>	<i>22</i>	9,30	Silvana Chalier	Movimento e salute
<i>Giovedì</i>	<i>23</i>	15,30	Prof.ssa Anna Branciarì	Disegno e pittura
<i>Venerdì</i>	<i>24</i>	9,30	Silvana Chalier	Movimento e salute
		10,15	Palestra Individual Training	Ginnastica dolce
<i>Martedì</i>	<i>28</i>	10,15	Palestra Individual Training	Ginnastica dolce
<i>Mercoledì</i>	<i>29</i>	9,30	Silvana Chalier	Movimento e salute
<i>Giovedì</i>	<i>30</i>	15,30	Prof.ssa Anna Branciarì	Disegno e pittura

*Per partecipare agli spettacoli teatrali
bisogna fare il versamento della quota
25 giorni prima della data dello spettacolo*

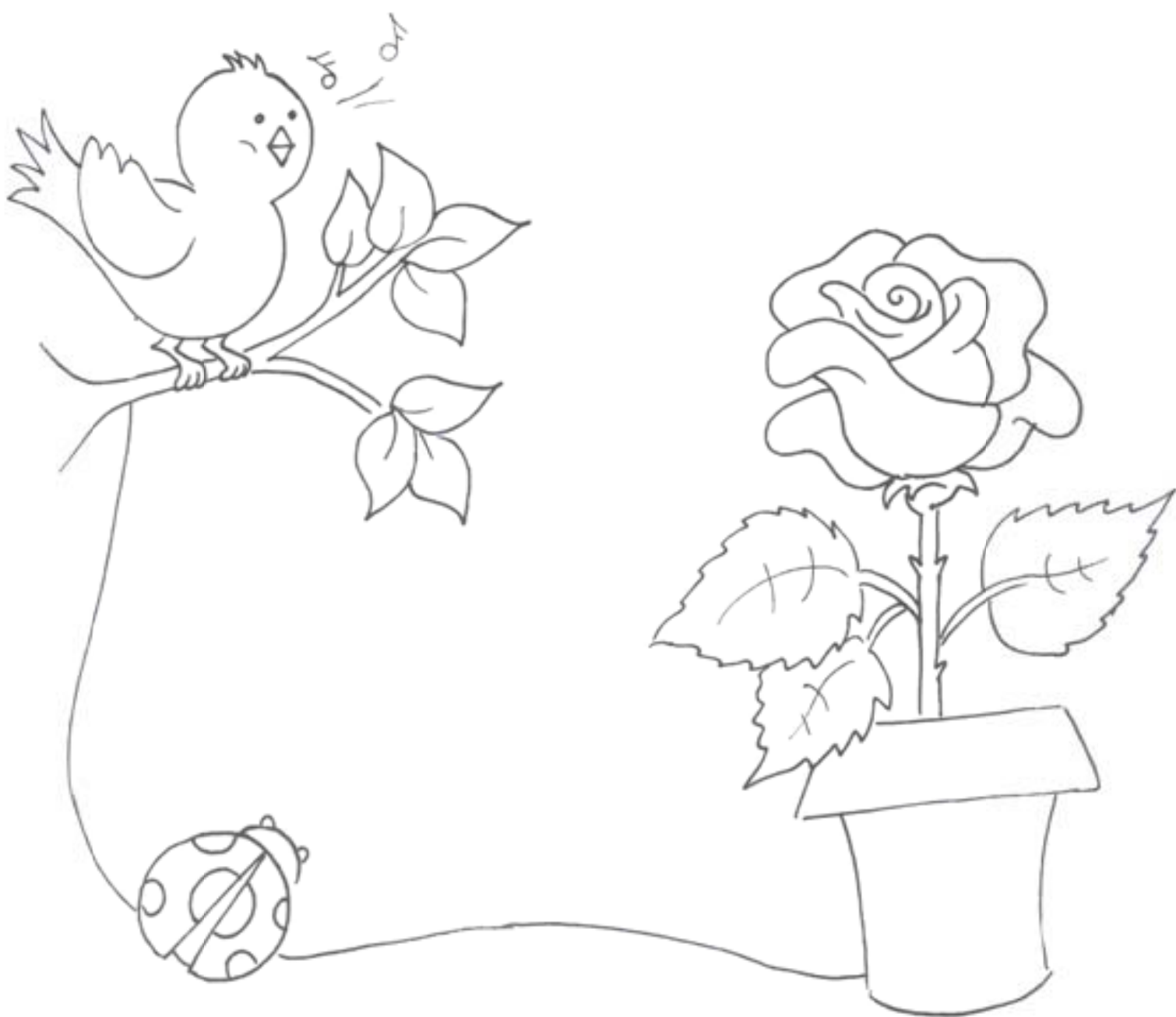

LABORATORI

SALOTTO DELLA LANA:

Metz Sighilt

giovedì mattina dalle ore 9,30
inizio il 4 ottobre 2018

RICAMO:

Giùsi Jannon

*La prima parte del corso è finalizzata
all'Albero di Natale e nuovo Punto Crivo.
La seconda parte: Ricamo Punto Croce su
lino con accenni a Blackwork.*

mercoledì pomeriggio dalle ore 15,00
inizio il 17 ottobre 2018

DALLO SCARABOCCHIO ALLA SCRITTURA:

Aurelio Calia

lunedì mattina dalle ore 9,30
inizio 8 ottobre 2018

INFORMATICA/SMARTPHONE E TABLET:

Enrico Rambaud

venerdì 9 novembre 2018 alle ore 15,30
incontro per la formazione dei gruppi

TEATRALITA':

Chiara Viffredo

venerdì dalle ore 15,00
inizio venerdì 5 ottobre 2018

CORO:

Valeria Ramat

Venerdì dalle ore 16,30
inizio venerdì 5 ottobre 2018

*Chi desidera partecipare alle ginnastiche, ai corsi ed ai laboratori,
deve essere munito dell'iscrizione all'Anno Accademico 2018/2019*

GINNASTICA DOLCE

martedì e venerdì a partire dal 2 ottobre 2018

presso Palestra Individual Training

(Zona impianti sportivi)

dalle h. 10,15 alle h. 11,15

MOVIMENTO E SALUTE

mercoledì e venerdì a partire dal 3 ottobre 2018

presso la Sede Unitre

dalle h. 09,30 alle h 11,00

GITE

Sabato 15 dicembre 2018

Torino

Sabato 30 marzo 2019

Visita al Sacro Monte di Varallo

Sabato 27 aprile 2019

Hautecombe

Per le gite, è necessaria la prenotazione almeno 15 giorni prima, versando un anticipo di Euro 10,00 a parziale copertura della spesa di partecipazione.

Nel caso di gita a musei o mostre, i possessori della "Tessera Musei" sono pregati di comunicare la propria tessera all'atto dell'iscrizione

Centro Culturale Diocesano

Centro Studi Piemontesi

Liceo "Norberto Rosa"

Istituto di Istruzione Superiore - Liceo "Enzo Ferrari"

Associazione "Segusium"

Associazione "Il Ponte"

Ascom - Susa

Ce.S.Do.Me.O.

Palestra Individual Training

Bellando Tours Valsusa

Poliambulatorio Medica Salus

Istituto Suore Terziarie Missionarie di S. Francesco

LA VALSUSA

Un sentito grazie

*a tutti i docenti, conferenzieri e a tutte le persone
che, gratuitamente, offrono il loro prezioso tempo
per i nostri incontri.*

Messaggio del Consiglio Direttivo

Durante l'anno accademico si possono verificare alcune variazioni del programma per cause impreviste.

Sarà nostro impegno segnalare ogni tipo di cambiamento, sicuri della Vostra comprensione.

Certi di trascorrere insieme il nuovo Anno Accademico in un clima di amicizia e fraternità, porgiamo a tutti gli iscritti un sincero augurio affinché le diverse proposte socio-culturali possano essere motivo di incontri condivisi con entusiasmo, all'insegna dei principi e dei valori fondamentali che ispirano la nostra Associazione.

L'Università delle Tre Età - Unitre di Susa

E' un'associazione di volontariato senza finalità di lucro, nata con lo scopo di rivolgere una proposta culturale a quanti, indipendentemente dall'età e dal titolo di studio, desiderano ampliare il campo delle conoscenze, occupando in modo proficuo ed interessante il tempo libero.

Uno degli scopi principali è quello di confrontare culture differenti e di favorire con ciò, un dialogo fruttuoso fra diverse generazioni.

Le iscrizioni possono avvenire alla maggiore età e senza alcuna distinzione di razza, etnia, religione, nazionalità, condizione sociale, convinzione politica e nel pieno rispetto dei principi di democrazia, apartiticità ed aconfessionalità.

Sono previsti, oltre alle lezioni tradizionali, diversi incontri di attualità e conferenze di grande interesse, con alcune realtà scolastiche, culturali e istituzionali del nostro territorio.

A Susa l'Unitre è nata nel 1981. Fu la prima Unitre della Valle.

Scrivendo mons. Vittorio Bernardetto vescovo di Susa in un articolo della Valsusa del 23/10/1982: *"...l'Università della terza età che è stata costituita in Susa, oltre a svolgere l'attività programmata a centro Valle, è disponibile a raggiungere in tutto il territorio i gruppi, e sono molti e ben affiatati, qualora ne facessero richiesta...Merita, allora, che, quanti sono intenzionati o ancora perplessi ad iscriversi, sappiano che il partecipare implica almeno serietà, condita da un pizzico di entusiasmo giovanile e una manciata di coraggio"*.

Dopo un periodo di intensa e proficua attività, gli incontri gradualmente si ridussero fino ad essere sospesi per alcuni anni.

Nel 1997 furono ripristinate le lezioni a Susa e il 3 settembre 1999 fu rifondata la nostra sede, ospitata presso i locali di Corso Unione Sovietica 18.



MEDICA SALUS
STUDIO DENTISTICO E
POLIAMBULATORIO MEDICO

SUSA



Migliorare la tua forma fisica?
E' nel nostro obiettivo
Regione Priorale, 34 – SUSA



La Valsusa

SETTIMANALE DELLA VALLE DI SUSA E VAL SANGONE

SETTIMANALE DELLA VALLE DI SUSA E VALSANGONE